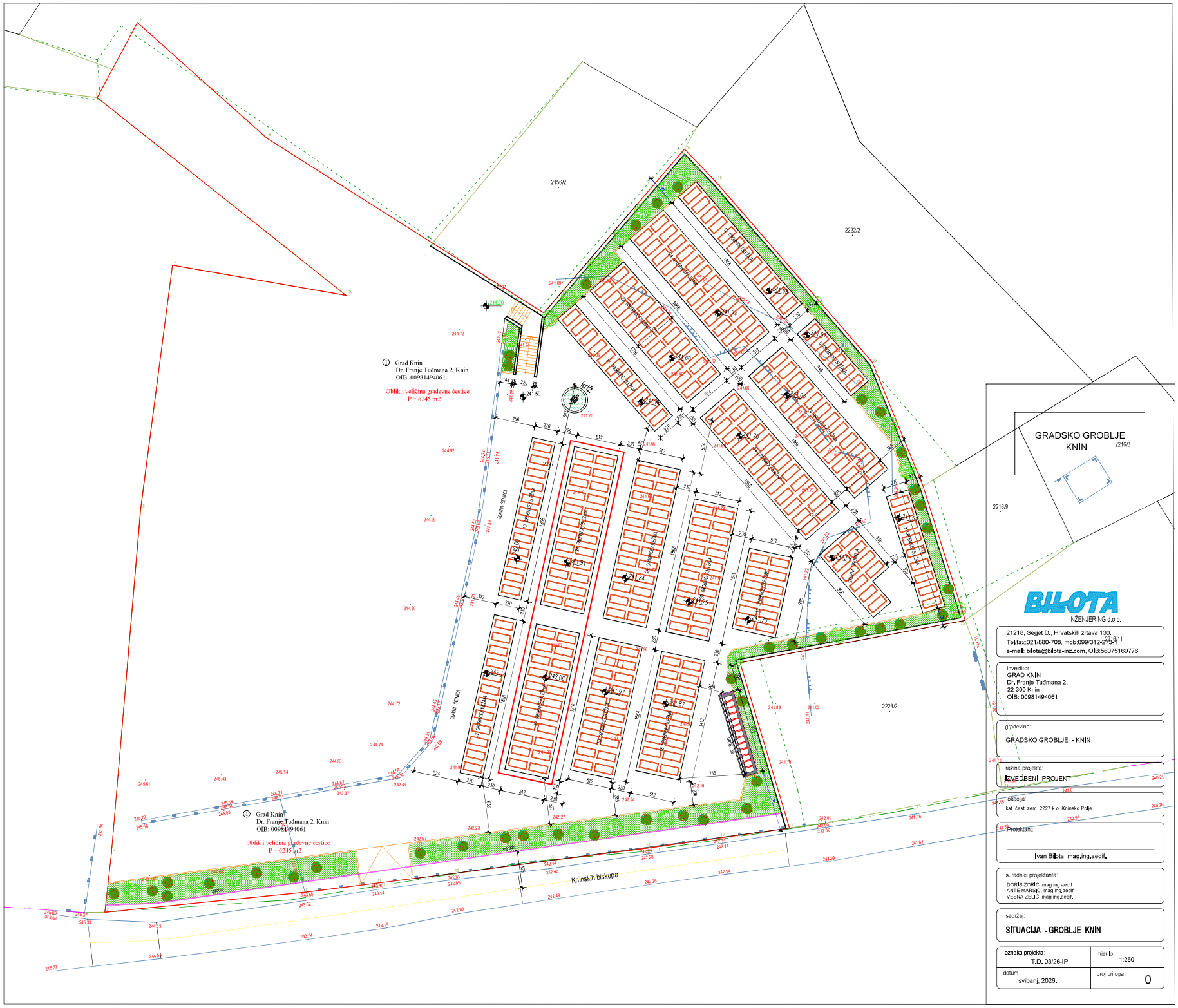
2156/2
2222/2
2223/2
2216/8
2216/9
2216/11
Grad Knin
Dr. Franje Tudmana 2, Knin
OIB: 00981494061
Oblik i veličina građevne čestice
P = 6245 m2
Grad Knin
Dr. Franje Tudmana 2, Knin
OIB: 00981494061
Oblik i veličina građevne čestice
P = 6245 m2
GRADSKO GROBLJE
KNIN
Kninskih biskupa
OJAMA STINCA
BILOTA
INŽENJERING d.o.o.
21218, Seget D., Hrvatskih žrtava 130,
Tel/fax:021/880-708, mob:099/312-27541
e-mail: bilota@bilota-inz.com, OIB:56075169776
investitor:
GRAD KNIN
Dr. Franje Tudmana 2,
22 300 Knin
OIB: 00981494061
građevina:
GRADSKO GROBLJE - KNIN
razina projekta:
IZVEDBENI PROJEKT
lokacija:
kat. čest. zem. 2227 k.o. Kninsko Polje
Projektant:
Ivan Bilota, mag.ing.aedif.
suradnici projektanta:
DORIS ZORIĆ, mag.ing.aedif.
ANTE MARŠIĆ, mag.ing.aedif.
VESNA ZELIĆ, mag.ing.aedif.
sadržaj:
SITUACIJA - GROBLJE KNIN
oznaka projekta:
T.D. 03/26-IP
mjerilo
1:250
datum
svibanj, 2026.
broj priloga
0